



Ministerio de Educación
Guatemala

REGISTRO FOTOGRÁFICO PROGRAMA DE MANTENIMIENTO DE EDIFICIOS ESCOLARES PÚBLICOS

PRA-FOR-123
Versión 1

SITUACIÓN DEFICIENCIAS DETERMINADA:

PREVIO

DURANTE

POSTERIOR

DEPARTAMENTO:	ALTA VERAPAZ	MUNICIPIO:	CHISEC
NOMBRE DEL ESTABLECIMIENTO:	EORM	DIRECCIÓN DEL ESTABLECIMIENTO:	ALDEA PECULIX
CÓDIGO DEL ESTABLECIMIENTO:	16-13-0089-43	FECHA:	15/04/2024



Foto1: ENTECHADO DE ESTABLECIMIENTO EN MAL ESTADO CON NECESIDAD DE CAMBIO MODULO 1



Foto 2: CAMBIO DE LAMINAS EN MAL ESTADO DEL AULA 1 MODULO 1



Foto 3: MAL ESTADO DE COSTANERAS NECESIDAD DE CAMBIO MODULO 1

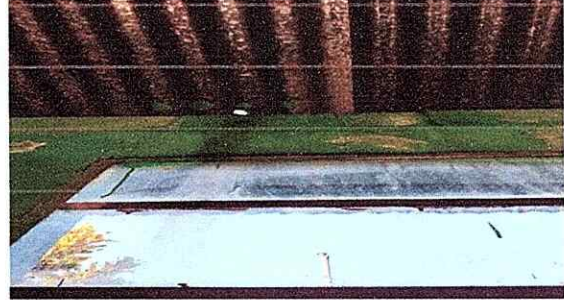

Foto 4: NECESIDAD DE CAMBIO DE ENTECHADO DE LAS AULAS EN MAL ESTADO MODULO 1

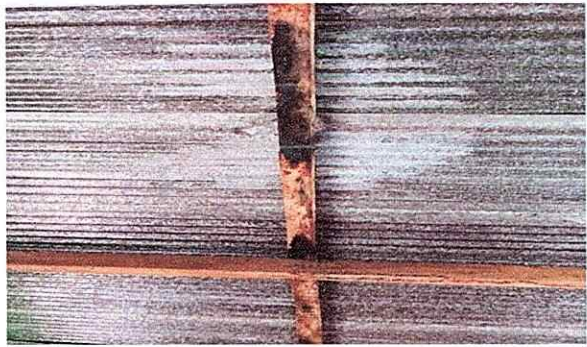

Foto 5: SUTITUCION DE MADERA POR BLOCK YA QUE SE ENCUENTRA DE MAL ESTADO. MODULO 2.



Foto 6: CAMBIO DE ENTECHADO DE COCINA EN MAL ESTADO. MODULO 2

Observación: Si es necesario se pueden agregar hojas adicionales y actualizar el número de hojas.

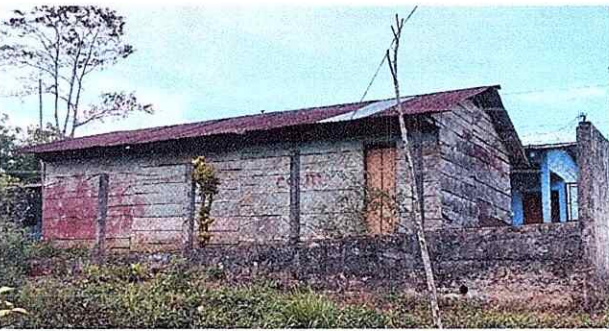

Firma y sello del Presidente de la OPF



Firma y Sello Director Centro Educativo Público



Ministerio de Educación
Guatemala

REGISTRO FOTOGRÁFICO PROGRAMA DE MANTENIMIENTO DE EDIFICIOS ESCOLARES PÚBLICOS

PRA-FOR-123
Versión 1

SITUACIÓN DEFICIENCIAS DETERMINADA:

PREVIO

DURANTE

POSTERIOR

DEPARTAMENTO:	ALTA VERAPAZ	MUNICIPIO:	CHISEC
NOMBRE DEL ESTABLECIMIENTO:	EORM	DIRECCIÓN DEL ESTABLECIMIENTO:	ALDEA PECUILIX
CÓDIGO DEL ESTABLECIMIENTO:	16-13-0089-43	FECHA:	15/04/2024



Foto7: CAMBIO DE COSTANERAS EN MAL ESTADO PORQUE TIENE AÑOS MODULO 2



Foto 8: NECESIDAD DE CAMBIO DE CHAPA DE PUERTA POR MAL ESTADO MODULO 2

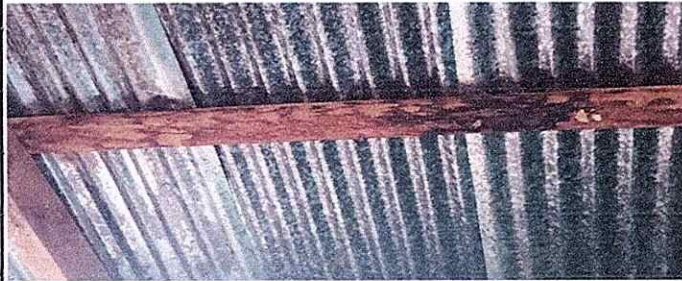

Foto 9:



Foto 10:

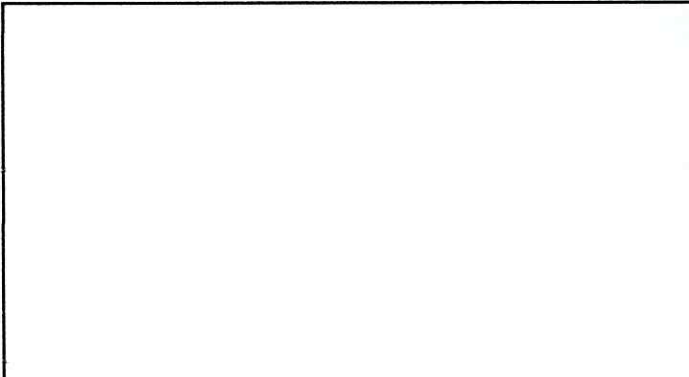

Foto 11:

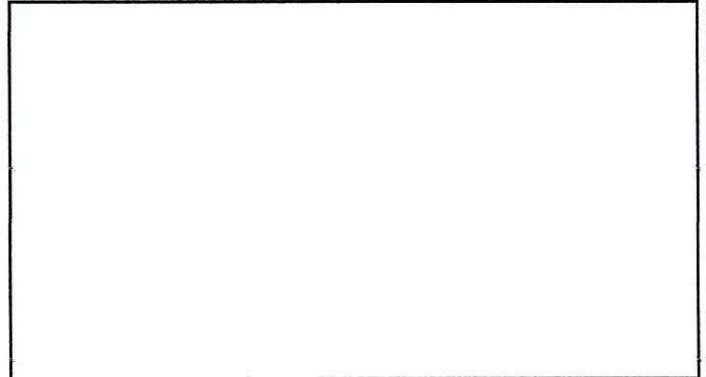

Foto 12:

Observación: Si es necesario se pueden agregar hojas adicionales y actualizar el número de hojas.

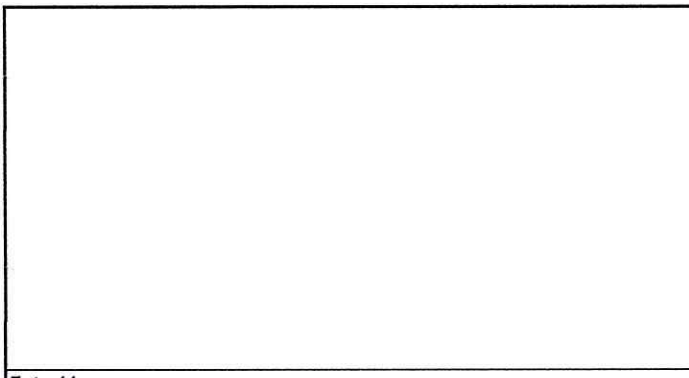

Firma y sello del Presidente de la ORPTA

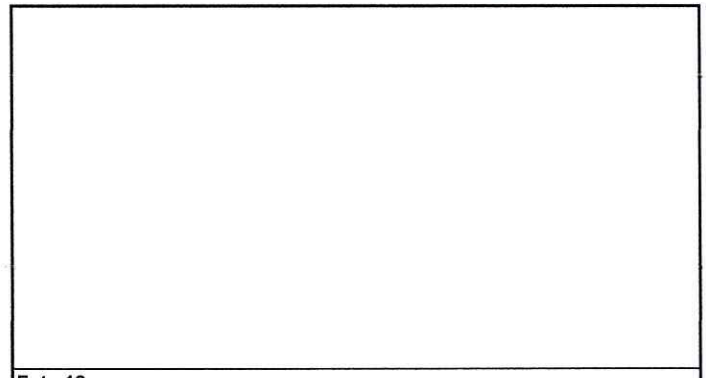

Firma y Sello Director Centro Educativo Público